



W styczniu br. oficjalnie rozpoczęła działalność nowa spółka swisspor Polska z siedzibą w Olkuszu – firma powstała z połączenia dotychczasowej swisspor Polska oraz CREATON Polska. To jeden z największych producentów materiałów budowlanych w kraju, oferujący kompleksowe rozwiązania dla energooszczędnego budownictwa – od fundamentów po dach.

Od pokryć dachowych po izolacje fundamentów – wszystko pod jedną marką

Fuzja dwóch uznanych graczy na polskim rynku budowlanym tworzy silną organizację z siedzibą w Olkuszu, dysponującą siedmioma zakładami produkcyjnymi strategicznie rozmieszczonymi na terenie całego kraju. Nowa struktura pozwala na oferowanie architektom, deweloperom i inwestorom indywidualnym pełnego wachlarza rozwiązań budowlanych z jednego źródła.

– Łączymy dziedzictwo i doświadczenie dwóch marek CREATON i swisspor, które od lat cieszą się zaufaniem klientów oraz przedstawicieli branży budowlanej – wyjaśnia strategię połączenia zarząd nowej spółki. – Dzięki integracji możemy zaoferować odbiorcom naszych rozwiązań nie tylko szerszą gamę produktów, również kompleksowe wsparcie techniczne i doradztwo na każdym etapie inwestycji.

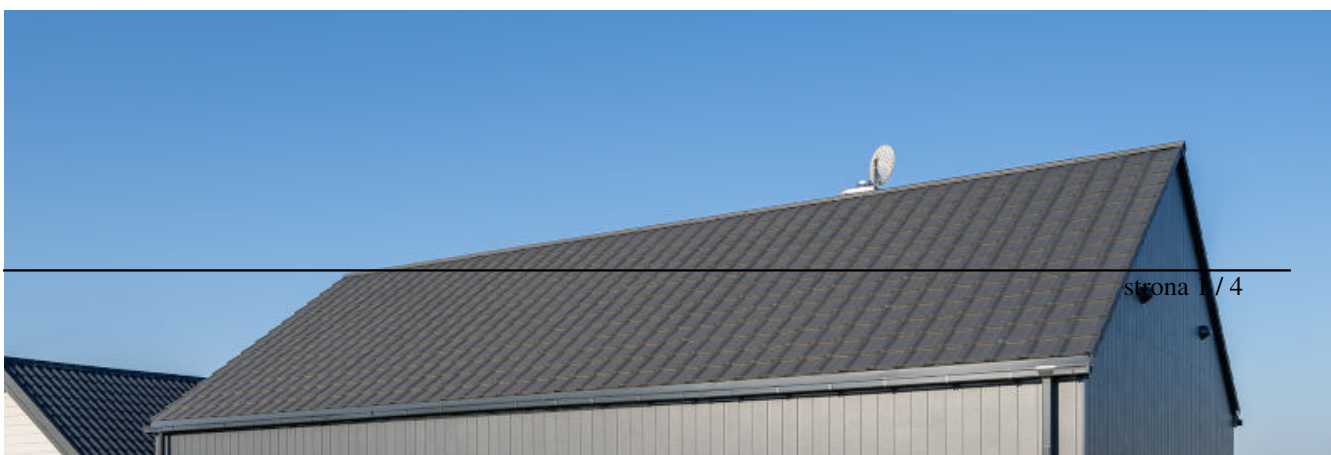

Nowa spółka z siedzibą w Olkuszu jest częścią Grupy swisspor – szwajcarskiego koncernu z ponad 50-letnią historią, który rozpoczął działalność w 1971 roku w niewielkim Boswil. Dziś Grupa swisspor zarządza 40 fabrykami w 10 krajach Europy i zatrudnia ponad 2000 pracowników. W Polsce obecna jest od 1999 roku.

Siedem zakładów – ogólnopolska sieć produkcyjna

Strategiczna lokalizacja zakładów produkcyjnych w różnych regionach Polski gwarantuje nie tylko stabilność dostaw, ale również lokalną obecność i szybki czas reakcji na potrzeby klientów. W skład swisspor Polska wchodzi 3 zakłady produkcji pokryć dachowych: w Widziszewie (woj. wielkopolskie) największa i najnowocześniejsza fabryka dachówek ceramicznych w Europie oraz fabryki dachówek cementowych w Chojnicach (woj. pomorskie) i w Olkuszu (woj. małopolskie). 4 zakłady produkcji materiałów termoizolacyjnych (swisspor) mieszczą się w: Chrzanowie (woj. małopolskie), Janowie Podlaskim (woj. lubelskie), Międzyrzeczu (woj. lubuskie) i Pelplinie (woj. pomorskie).

Dwie silne marki produktowe

W ramach nowej struktury klienci otrzymują dostęp do dwóch uzupełniających się linii produktowych:

- **swissporTON** – nowoczesne rozwiązania na dachy skośne, w tym dachówki ceramiczne i cementowe, akcesoria dachowe oraz rozwiązania fotowoltaiczne. Marka kontynuuje tradycje CREATON, znanego producenta pokryć dachowych.
- **swisspor** – zaawansowane technologicznie materiały termoizolacyjne i hydroizolacyjne do dachów płaskich, ścian oraz fundamentów. Portfolio obejmuje m.in. płyty styropianowe, XPS oraz izolacje PIR.



Odpowiedź na potrzeby zrównoważonego budownictwa

Powstanie swisspor Polska to nie tylko zmiana organizacyjna, ale również odpowiedź na rosnące wymagania rynku w zakresie efektywności energetycznej budynków. W dobie zaostrzających się norm termoizolacyjnych i dążenia do redukcji emisji CO₂ w sektorze budowlanym, kompleksowa oferta energooszczędnych rozwiązań staje się kluczowym atutem konkurencyjnym.

– Widzimy ogromny potencjał w segmencie nowoczesnego, energooszczędnego budownictwa – podkreślają przedstawiciele firmy. – Nasi klienci coraz częściej szukają partnerów, którzy zapewnią im nie tylko wysokiej jakości materiały, ale też kompleksowe rozwiązania systemowe, wsparte doradztwem technicznym. Od fundamentów po dach – teraz wszystko znajdują w jednym miejscu.

Perspektywy rozwoju

Nowa swisspor Polska planuje dalsze inwestycje w rozwój portfolio produktowego oraz rozbudowę sieci dystrybucji. Firma stawia również na edukację rynku poprzez szkolenia dla wykonawców oraz współpracę z architektami i projektantami.

Wyposażone w nowoczesne linie technologiczne fabryki pozwalają na elastyczne dostosowanie produkcji do zmieniających się trendów rynkowych, a ogólnopolska sieć zakładów gwarantuje krótkie terminy dostaw w całym kraju.



newss.pl

swisspor Polska - nowa spółka na polskim rynku materiałów budowlanych

O firmie: swisspor Polska to producent i dystrybutor kompleksowych rozwiązań dla energooszczędnego budownictwa. Firma powstała w styczniu 2026 roku z połączenia swisspor Polska oraz CREATON Polska. Z siedzibą w Olkuszu i siedmioma zakładami produkcyjnymi na terenie Polski (Olkusz, Chojnice, Widziszewo, Chrzanów, Janów Podlaski, Międzyrzecz, Pelplin), oferuje produkty marek swissporTON (rozwiązania na dachy skośne) oraz swisspor (izolacje do dachów płaskich, ścian i fundamentów). Firma jest częścią szwajcarskiej Grupy swisspor.

swisspor

[press box](#)